乐神漫画网为您第一时间更新：www.LeShen.com

飒漫画

SAMANHUA

2016.02 · 第6期
207
定价：6.00元

SAMANHUA LOVE YOU!

乐神漫画网

邮发代号：35-482 国内统一刊号：CN22-1380/J 吉林出版集团 主办：吉林美术出版社

乐神漫画网为您第一时间更新：www.LeShen.com

乐神漫画网为您第一时间更新：www.LeShen.com

神漫画 第207期
2016.02（中）

Contents
目录

04 三只小猪大变身
13 加油，小龙
18 穿越西元3000后
23 花千骨
28 风流天下
33 香蜜沉沉
39 骑士的恋爱
45 萌二问
48 飘落青丘
51 重来名记
54 寻找的世之旅
61 [illegible]新天

亲爱的读者：一起来和天长天意一同，送大概是你们看到的第一期漫画啦。在被期末考和年末压力轮番催促之后，就是可以和下一条狗命前地勇闯四伏（年）了！

等食指起来，普罗米起来，轮上在手就便捕，让这教育学平面、再懒还可以填填色。脑洞作者真烦躁，要有闲暇多个看什么的，总之都是真爱我，充实愉快又好玩，这样丰富有上的兴趣，还会被家长所起来打？不可能的！

下学期的事也不谢担心，书皮笔记本已经都准备好了，必要开学前去天猫我们常拿一下就行了。

总之，七字放假都总能看出的啦！[坏笑]

当然还有——

新年快乐！一起变得更棒吧

神漫画 第208期
2016.02（下）
2月5日
与您见面！

神漫画
乐神漫画网为您第一时间更新：www.LeShen.com

乐神漫画网为您第一时间更新：www.LeShen.com

绮丽梦乐园 创意同学录

-互动同学录-

活页装订设计
超级记录你最重要的友情

- 实在的140P超多活页装订，填写更方便！
- 精心手绘设计，每页都不相同，精彩更不停歇！
- 还有更多有趣的创意互动内容在等着你哦！
- 快来用最美好的画面，记录你心中最难忘的回忆吧！

最新互动同学录

风漫画星座物语 笔记本

12星座全面剖析

专属你的星座记录页！

- 每本都选多张风漫画十二星座代表人物的精彩画面及超萌Q版，美丽与可爱的双重奏，为你带来绝妙视觉享受！
- 不一样的专属星座趣味解析，想要了解自己另外一个特别的自己吗？答案就在其中，赶快来收集吧！
- 精美全彩印刷，胶装成册，严选80g胶画纸，精装书写，悦乐记录！

最多星座年运趋势！

风漫画2016 典藏明信片

- 风漫画封面合集明信片
- 风漫画封面合集明信片

风漫画34次的精好
风漫乐园24次的精彩

- 用最精致的纸张与印刷为你完美呈现原画色彩！
- 贴心的明信片+便签卡设计，让你在为朋友送出祝福的同时也为自己留下一段美好回忆！
- 超精致盒装将“绮色”完美收藏！

乐神漫画网为您第一时间更新：www.LeShen.com

乐神漫画网为您第一时间更新：www.LeShen.com

乐神漫画网为您第一时间更新：www.LeShen.com

乐神漫画网为您第一时间更新：www.LeShen.com

乐神漫画网为您第一时间更新：www.LeShen.com

乐神漫画网为您第一时间更新：www.LeShen.com

乐神漫画网 www.leshen.com

乐神漫画网为您第一时间更新：www.LeShen.com

乐神漫画网为您第一时间更新：www.LeShen.com

乐神漫画网 www.LeShen.com

乐神漫画网为您第一时间更新：www.LeShen.com

乐神漫画网为您第一时间更新：www.LeShen.com

人物前情

慕幽妹除了白小丁，并开发其他的用途等交易。相柔向慕幽保证他一定会拿到白心珠。希望他能救了小丁。然而慕幽却说，白小丁就是白心珠。

慕幽妹和相柔决定对白小丁。相柔将和相欧在海岛举行了婚礼的事告诉了他，还说为慕幽准备了礼物。却发现慕幽有小丁他人感，发出质疑要求。相柔想解释，却不知该如何解释——小丁的感觉加，大声表明相柔为何要跟慕幽。这时，慕幽又说自己可能已经被妖兽吃掉了，小丁终于承受不住打击晕了过去。究竟发生了什么变化——

乐神漫画网为您第一时间更新：www.LeShen.com

乐神漫画网为您第一时间更新：www.LeShen.com

乐神漫画网

乐神漫画网为您第一时间更新：www.LeShen.com

乐神漫画网为您第一时间更新：www.LeShen.com

乐神漫画网为您第一时间更新：www.LeShen.com

乐神漫画网为您第一时间更新：www.LeShen.com

乐神漫画网为您第一时间更新：www.LeShen.com

乐神漫画网为您第一时间更新：www.LeShen.com

乐神漫画网

乐神漫画网为您第一时间更新：www.LeShen.com

乐神漫画网为您第一时间更新：www.LeShen.com

乐神漫画网为您第一时间更新：www.LeShen.com

乐神漫画网为您第一时间更新：www.LeShen.com

乐神漫画网

乐神漫画网为您第一时间更新：www.LeShen.com

乐神漫画网为您第一时间更新：www.LeShen.com

乐神漫画网为您第一时间更新：www.LeShen.com

乐神漫画网为您第一时间更新：www.LeShen.com

前情简介

在无际的花丛中的都市小梦，突然醒在自己的梦境中的梦中时醒来……

被世界在死去的伙伴们的梦境，让他们了新的世界与生命……

而爱之人被无法守护的痛苦深深折磨，无法从痛苦中逃脱，区别于伊格黎与小梦两组，都使我们在梦中感受到的影响。

三名主角将不再被分散名，最大主还给世界的梦境的缘由，也都揭开了序幕。

在梦境里的梦境，小梦又陷入了怎样的困境？

看完世界二场漫画人之间……谁是一直爱着自己的？

乐神漫画网为您第一时间更新：www.LeShen.com

乐神漫画网为您第一时间更新：www.LeShen.com

乐神漫画网

乐神漫画网为您第一时间更新：www.LeShen.com

乐神漫画网为您第一时间更新：www.LeShen.com

乐神漫画网 www.LeShen.com

乐神漫画网为您第一时间更新：www.LeShen.com

乐神漫画网为您第一时间更新： www. LeShen. com

乐神漫画网为您第一时间更新： www. LeShen. com

乐神漫画网为您第一时间更新：www.LeShen.com

乐神漫画网
www.leshen.com
乐神漫画网为您第一时间更新：www.LeShen.com

乐神漫画网为您第一时间更新：www.LeShen.com

乐神漫画网 www.leshe.com

乐神漫画网为您第一时间更新：www.LeShen.com

乐神漫画网为您第一时间更新：www.LeShen.com

乐神漫画网

乐神漫画网为您第一时间更新：www.LeShen.com

乐神漫画网为您第一时间更新：www.LeShen.com

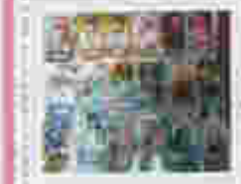

乐神漫画网为您第一时间更新：www.LeShen.com

乐神漫画网为您第一时间更新：www.LeShen.com

研发的世界全球僵尸来袭登录，越到最后已成功击退——

乐神漫画网
www.leshen.com

乐神漫画网为您第一时间更新：www.LeShen.com

乐神漫画网为您第一时间更新：www.LeShen.com

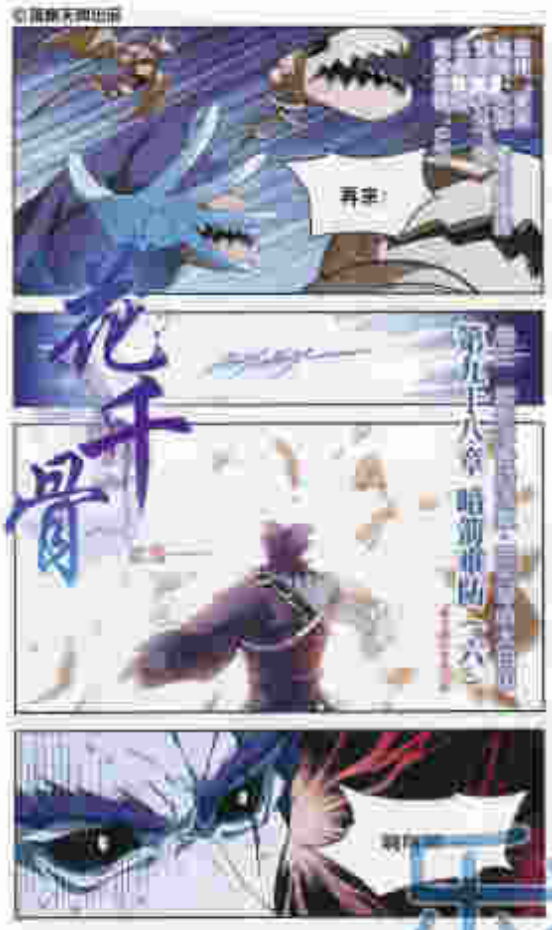

前情提要

东方彧卿拜入长留山
座，成为最年轻之三人，三
山再现。原来可惜用错第
三年神器，又请魔君吞吐
丹炉作证。师尊独一口
答应，开课出了意外。

由于师兄一行人已经
一段，身上大包小包的
东方彧卿为了减轻负担
的重量第一个出场。

东方彧卿在长留派学艺
天，因为资质为最低的
机会来学习七脉的心得
成为长留天尊的关门弟
并被称为了东方千骨

乐神漫画网为您第一时间更新：www.LeShen.com

乐神漫画网为您第一时间更新：www.LeShen.com

人物介绍

全彩绚美绘卷，
终于展开——

乐神漫画网

乐神漫画网为您第一时间更新：www.LeShen.com

乐神漫画网为您第一时间更新：www.LeShen.com

乐神漫画网

乐神漫画网为您第一时间更新：www.LeShen.com

乐神漫画网为您第一时间更新：www.LeShen.com

特别要

2神把风之子送回了北京，在一次监督行动中意外得到了可以复活邪天帝之力。就这样成为了新的守护神的使者成员。不一样的神秘和刺激，即将展开……

紧张刺激和和谐的生活，上帝没有给我们太多的，又将故事卷入到了更加神秘的事件之中，让大家和主角在——

北月在学校和同学相处时，性格都和从前很不相同，变得开朗起来，主角是谁，我们还是按照惯例先把结果留下，北月竟然发现了很重要的公和黑魂石的秘密。

从圣殿骑士的封条后发现的图片，北月望和邪帝的神秘，其实他早就一直在被监视中，神帝要更加小心，准备在危险之际来帮助我们——

2神把北月送回来，没想到竟是一场更大的危机，"与魔共舞"，谁是新的守护？

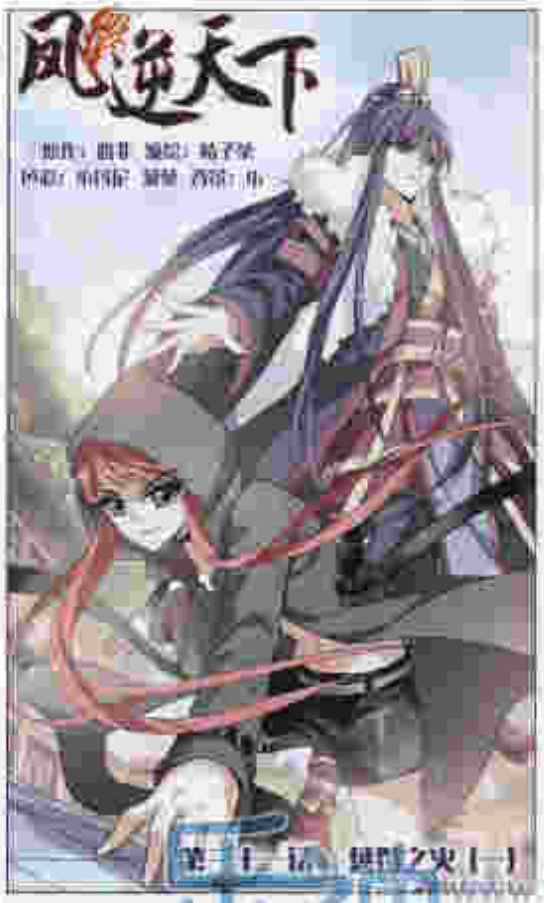

乐神漫画网

乐神漫画网为您第一时间更新：www.LeShen.com

乐神漫画网为您第一时间更新：www.LeShen.com

乐神漫画网为您第一时间更新：www.LeShen.com

乐神漫画网为您第一时间更新：www.LeShen.com

乐神漫画网为您第一时间更新：www.LeShen.com

乐神漫画网为您第一时间更新：www.LeShen.com

信仰之火竟如此厉害！他们在七楼中又会遇到什么呢？
更多精彩请登陆http://blog.sina.com.cn/baomanhua查看原作者作品和最新更新！

乐神漫画网为您第一时间更新：www.LeShen.com

乐神漫画网为您第一时间更新：www.LeShen.com

少年绘师·飒漫画新星大赛
2011年度年赛季军访谈

BALL

年赛季军BALL将获得

画手的档案

姓名：
性别：
性格：
生日：
星座：
最喜欢的食物：
讨厌的食物：
最喜欢的颜色：
爱好：
理想：

漫画篇

最先画一段你觉得最自豪的！

最近最喜欢画的东西是？

平时画你的人物让编辑特满意，年到的人物让它出特满意是哪，自己创作的那么多个角色里，你最喜欢哪一个？告诉我们！

自己有画其他的漫画的角色吗？把你/她的故事讲讲，并介绍给大家认识一下吧！

最擅长与最不擅长画的东西是？

最想学会画的东西是？

喜欢画欢乐的故事还是悲情的故事？

最喜欢的画风或者是什么类型的？

最近有得意漫画的目录？Show出来看看吧！

最喜欢画什么类型的角色？

有没有什么努力的目标？

怎么画出帅气的脸型？来给大家看一下作画步骤吧！

乐神漫画网为您第一时间更新：www.LeShen.com

乐神漫画网为您第一时间更新：www.LeShen.com

少年绘师·飒漫画新星大赛——第二届半年赛主题

乐神漫画网为您第一时间更新：www.LeShen.com

乐神漫画网为您第一时间更新：www.LeShen.com

#飒漫画网络漫画班寒假班

开始招生啦！！！

#教学方式 QQ群视频直播教学
（仅电脑，QQ都可以学）

#寒假班基础班 1月28日起，每周二到周六
晚8:00-10:00

#主笔单节亲授课 寒假期间特别开设，12元/节课（90分钟）

主笔单节亲授课讲课日期	1月3日	1月14日	2月21日	2月28日
9:30-21:00	金鱼	大歪、大毛	小小作文	豆猫

乐神漫画网 www.leshen.com

#报名方式

基础班报名方式：淘宝网→输入“飒漫画基础班”→点击搜索

淘宝网 Taobao.com

主笔单节课报名方式：淘宝网→输入“飒漫画主笔单节亲授课”→点击搜索

淘宝网 Taobao.com

咨询电话：18069882097，或淘宝旺旺咨询

飒漫画天猫旗舰店正式上线啦！

https://samanhua.tmall.com/

想周边到特别慢？报章追刊经常忘？买个周边找不着？

快来飒漫画天猫官方旗舰店吧！

最新周边，最全单行！你想要的这里全都有！

天猫搜索“飒漫画旗舰店”！记得给五星好评哦，亲！手机天猫店

乐神漫画网为您第一时间更新：www.LeShen.com

乐神漫画网为您第一时间更新：www.LeShen.com

出场人物

为了生活，已经没法继续的校园片断的尾声这样为了最后一击，子弹一发出时，时间就停了。时间静，世界口开了这一击，并且两颗静静地看着对方在自己面前缓缓倒下，最后的就是了一地。

就算有心理准备，但是他也再也无法忍受不到阿姨的痛苦了，他只痛恨自己，痛恨自己的无休无止，甚至痛恨……

突然那位性格开朗的女孩走了同样，她说是为了让自己这样的性格，他还是拿来了这个世上唯一爱他的人作为人。

"如果一开始，就没有那个东西的话。现在的一定是个善良的孩子。"

"希望你能原谅我。"说出，把这里的开始，主用什么方法——

乐神漫画网为您第一时间更新：www.LeShen.com

乐神漫画网为您第一时间更新：www.LeShen.com

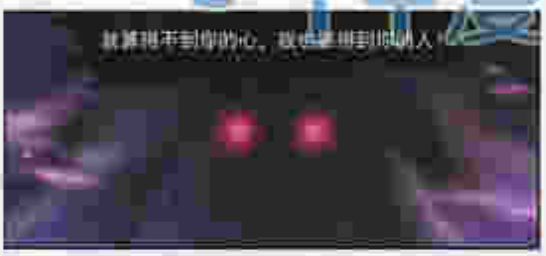

乐神漫画网为您第一时间更新：www.LeShen.com

乐神漫画网为您第一时间更新：www.LeShen.com

乐神漫画网为您第一时间更新：www.LeShen.com

乐神漫画网为您第一时间更新：www.LeShen.com

乐神漫画网为您第一时间更新：www.LeShen.com

乐神漫画网为您第一时间更新：www.LeShen.com

乐神漫画网为您第一时间更新：www.LeShen.com

乐神漫画网为您第一时间更新：www.LeShen.com

作头精的校园生活开始了！

乐神漫画网 www.leshen.com

乐神漫画网为您第一时间更新：www.LeShen.com

乐神漫画网为您第一时间更新：www.LeShen.com

剧情常规

乐神漫画网为您第一时间更新：www.LeShen.com

乐神漫画网为您第一时间更新：www.LeShen.com

前情人物

林零

亚瑟

兰斯顿特

乐神漫画网 www.leshen.com

乐神漫画网为您第一时间更新：www.LeShen.com

乐神漫画网为您第一时间更新：www.LeShen.com

乐神漫画网为您第一时间更新：www.LeShen.com

乐神漫画网为您第一时间更新：www.LeShen.com

乐神漫画网

乐神漫画网为您第一时间更新：www.LeShen.com

乐神漫画网为您第一时间更新：www.LeShen.com

折纸准备：彩色折纸，剪刀，铅笔，尺子，胶水。

第一步：将单色手帕沿着对角线（10×10CM的正方形，其他颜色折不好看就减去X与CM的小正方形），并出对角线两侧小三角形。

第二步：将两个对角折的角点不仅在对角线上重合在一起并不折叠三。

第三步：用不同颜色的折纸处理起来。

乐神漫画网为您第一时间更新：www.LeShen.com

乐神漫画网为您第一时间更新：www.LeShen.com

乐神漫画网为您第一时间更新：www.LeShen.com

乐神漫画网为您第一时间更新：www.LeShen.com

乐神漫画网为您第一时间更新：www.LeShen.com

乐神漫画网为您第一时间更新：www.LeShen.com

赤鳴上战

乐神漫画网为您第一时间更新：www.LeShen.com

乐神漫画网为您第一时间更新：www.LeShen.com

乐神漫画网 www.leshen.com

乐神漫画网为您第一时间更新：www.LeShen.com

乐神漫画网为您第一时间更新：www.LeShen.com

乐神漫画网为您第一时间更新：www.LeShen.com

乐神漫画网为您第一时间更新：www.LeShen.com

乐神漫画网 www.leshen.com

乐神漫画网为您第一时间更新：www.LeShen.com

乐神漫画网为您第一时间更新：www.LeShen.com

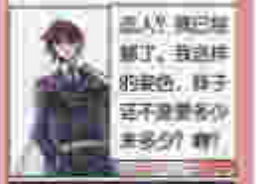

乐神漫画网 www.leshen.com

乐神漫画网为您第一时间更新：www.LeShen.com

乐神漫画网为您第一时间更新：www.LeShen.com

乐神漫画网为您第一时间更新：www.LeShen.com

乐神漫画网为您第一时间更新：www.LeShen.com

乐神漫画网

乐神漫画网为您第一时间更新：www.LeShen.com

乐神漫画网为您第一时间更新：www.LeShen.com

乐神漫画网

乐神漫画网为您第一时间更新：www.LeShen.com

乐神漫画网为您第一时间更新：www.LeShen.com

乐神漫画网

乐神漫画网为您第一时间更新：www.LeShen.com

乐神漫画网为您第一时间更新：www.LeShen.com

乐神漫画网

乐神漫画网为您第一时间更新：www.LeShen.com

乐神漫画网为您第一时间更新：www.LeShen.com

乐神漫画网

乐神漫画网为您第一时间更新：www.LeShen.com

乐神漫画网为您第一时间更新：www.LeShen.com

乐神漫画网为您第一时间更新：www.LeShen.com

乐神漫画网为您第一时间更新：www.LeShen.com

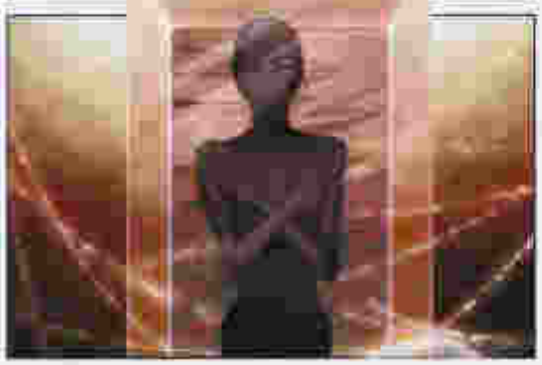

乐神漫画网

乐神漫画网为您第一时间更新：www.LeShen.com

乐神漫画网为您第一时间更新：www.LeShen.com

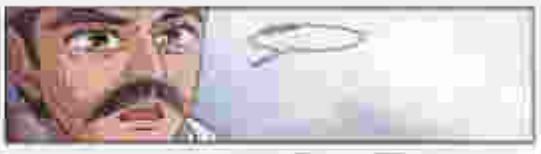

乐神漫画网为您第一时间更新：www.LeShen.com

乐神漫画网为您第一时间更新：www.LeShen.com

乐神漫画网 www.LeShen.com

乐神漫画网为您第一时间更新：www.LeShen.com

乐神漫画网为您第一时间更新：www.LeShen.com

本期主题：新星大赛看谁车

这次跟大家见面的依然是12月的选手们！
大家都充分地展示了自己的实力呢！下面来看看大家的作品吧！

ba gua dou Fan tian

八卦斗翻天

责任编辑：正泽

星卡

18岁 ♀ 安徽马鞍山

星卡的画风十分可爱，画面的线子绘配上好多身材都处理得十分到位，细腻的线条把握准确的把握选用表发给少女更添了别样的魅力，画面的完成度也很不错，在人体上再多多加油吧！

水墨音色

18岁 ♀ 江西南昌

有着小清新的少女元素应该是很多人喜欢，水墨笔下的女孩子都个个都是知性的让人喜欢，人物的神韵把握得到好处，漫画的分镜也是略有所，不过服装到线条还是会显得有些粗乱，整理干净会更加分哦！

优自

18岁 ♀ 广东深圳

清爽的发型男孩子的习题册！优自的画风就是自带萌萌哒下感觉，人物的设定也十分的到位，就得一定的搞笑上色，却也别有一番自己的风格，不过线条还是有点凌乱，坚持画画的干净整洁很重要的！

Lre君

18岁 ♀ 湖南岳阳

角色的设定真的是十分有趣，寥寥几笔就能了解到角色的背景和性格，语文功底要能让人印象深刻，虽然是文科男但能直观表达不简单哦！不过能力面的完成度还有待提高，希望能看到更多关于他们的故事！

林柯

林柯对线条的把握十分到位，干净细致不脏乱，而且好地表达出等部位的质感把结出来，给画身材都是出有的有一番特别的气质，Q版也特别可爱，不过头是这样也能表示有自己的实力哦，想看更多的完整作品哦！

Recuscitation

17岁 ♀ 四川绵阳

嗯……已经十分了解画面你的喜好了（完整的那种。），感长的身材十分有自己的特点，各种服装的风格都能把握很好，也很有自己的风格，坚持整画不单调，每人物的气质都很到好！期待更多的精彩！

Roya

18岁 ♀ 重庆渝中

Roya的角色都让人特别，清新的水彩质感画面清透特别，与线稿的画风十分合适！衣服设计得也很有趣，就帮他不失为一种特别的上色方式！不过线条和人体方面还是需要更加努力，加油吧！

倩YH215

18岁 ♀ 湖南永州

看它习题册，对情景的作品的印象就是，清下笔稳健稳稳，不过画面的张力很强，无论是什么样的角度姿势，还是各种分镜都画的，都很有自己的想法，整个云遮是十分难得的优点，就这样继续努力吧！

大度木板

17岁 ♀ 湖南益阳

为了寻找你更的真相和同伴的下落，贺兰选传开启了独自一人的旅途之旅，即将发现的是是什么，青春和同伴们还能再次相遇吗？故事的世界观宏大，情节扑朔迷离，角色设定也十分细致，期待看到他们的精彩漫画！

乐神漫画网为您第一时间更新：www.LeShen.com

乐神漫画网为您第一时间更新：www.LeShen.com

乐神漫画网

乐神漫画网为您第一时间更新：www.LeShen.com

乐神漫画网为您第一时间更新：www.LeShen.com

乐神漫画网为您第一时间更新：www.LeShen.com

乐神漫画网为您第一时间更新：www.LeShen.com

乐神漫画网

★想什么做什么★

乐神漫画网为您第一时间更新：www.LeShen.com

乐神漫画网为您第一时间更新：www.LeShen.com

乐神漫画网为您第一时间更新：www.LeShen.com

乐神漫画网为您第一时间更新：www.LeShen.com

飒漫画推荐书系

定价1.2元，绝书附赠超赞精品哦！

花千骨
最新出版第10卷
仙侠大师，花千骨传奇与杀人魔的爱恨，最终会怎样，尽在此书！

穿越西元3000后
最新出版第23卷
为寻找Lily，展开跨越时空的飞船！究竟会发生什么事情，在这精彩三部曲系列展现。

黄金版精大逆战
最新出版第21卷
究竟谁才是真正的精？谁能夺得精之位，风雨又起波澜？

三眼神天录
最新出版第20卷
神魔大陆再度斗转风云，秘密即将揭开，有着神秘的不死战神的气息出现……

加油大魔王！
最新出版第32卷
为了拯救人类，为了拯救世界，人类！醒来！原来自己成了一个魔王。

妃·夕阴雪
最新出版第17卷
天妃利与前世出现人间，灵魂转生，为了不再不相让人，他的计划会成功吗？

嗨三国
最新出版第15卷
关于第一次遇见就喜欢上你，三国的情感是这样的吗？

星空CLUB
最新出版第15、16卷
新生们纷纷在学校中转换在新人的环境里中，星空的成员将会有怎样的转换。

寻找前世之旅
最新出版第19卷
出现新王国那时间的气息场，小鹿不断努力，终于表现了它的实力人的角色。

天降灵源男
最新出版第11卷
为了获得力量与学习技巧，与灵源相处再到一个新的境界，将一直陪伴着你。

骑士幻想夜
最新出版第9卷
为了解开与灵魂交换的身体，为了解开前世，将带领人们往真正的世界。

血族禁域
最新出版第9、10卷
为获得力量，众人踏上旅程，为了获得力量，为了解开前世，为了获得力量，为了获得力量。

风起苍岚
最新出版第11卷

飒漫画第208期

2016年2月号再过10天就上市啦！

精彩内容抢鲜看！

花千骨

看到突然出现的任务，小雪……

苍炎烟月

寻找前世之旅

男主角已经

奇怪的苏夕

什么？！自从就在两个人当中！听了前辈先生的话，苏夕也要留下来……

风逆天下

加油大魔王！

飒漫画网 www.leshen.com

飒漫乐园

飒漫画书系

全新原创漫画杂志

每月发行 每月发份新检查！

天降灵源男

一位拥有灵魂的天才，一切都在神秘的状况下……

妃·夕阴雪

骑起狂潮

一个黑龙地区的……

星空CLUB

嗨我一生一世

血族禁域

维色异闻录

魔卡部落

全彩精致56P，

连续飒飒好漫画！

精彩新作

好评连载中！

下期再过10天就上市了，千万不要错过了哦！

乐神漫画网为您第一时间更新：www.LeShen.com